

## Complicaciones

	General	%	Su Hospital	%
Neumonías*	717	11,29	0	0,00
Desliz. De la cama	27	0,12	0	0,00
Inf. De Cateter	199	0,92	0	0,00
Escaras	313	1,45	0	0,00
Inf. De las Heridas	40	0,18	0	0,00
Desplazamiento SNG	294	1,36	0	0,00
Inf. Urinaria	167	0,77	0	0,00
<b>Total Pacientes</b>	<b>21622</b>		<b>0</b>	<b>100</b>

\* Denominador: pacientes con ARM

Pacientes con ARM	6349			
Días con ARM	59340			
Extubación no planeada (cada 1000 días ARM)	111	1,87	0	0

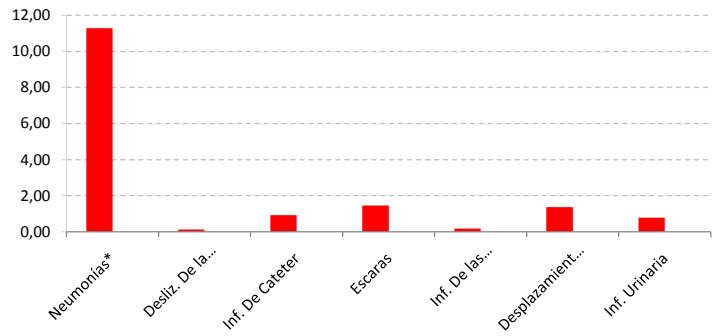

## Edad

	General	Su Hospital
Promedio	56,79	0
Min.	16	0
Max.	99	0
Desv. Estandar	19,2	0
Mediana	59	0

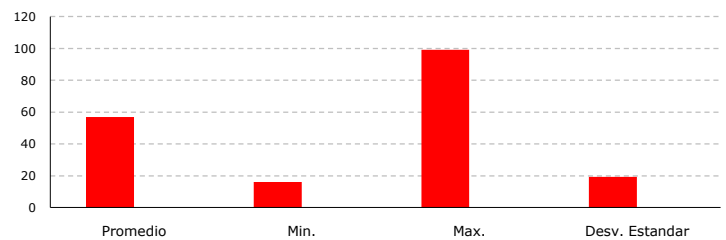

## Sexo

	General	%	Su Hospital	%
Femenino	8600	39,774	0	0,00
Masculino	13022	60,226	0	0,00
<b>General</b>	<b>21622</b>	<b>100</b>	<b>0</b>	<b>100</b>

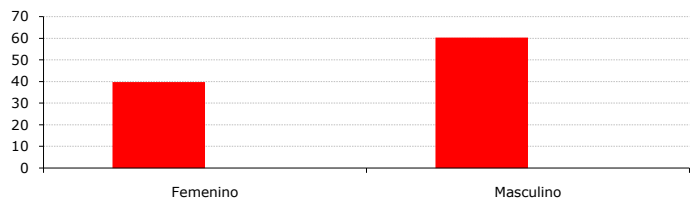

## Estadia

	General	Su Hospital
Promedio	6,33	0
Min.	1	0
Max.	361	0
Desv. Estandar	10,69	0
Mediana	3	0

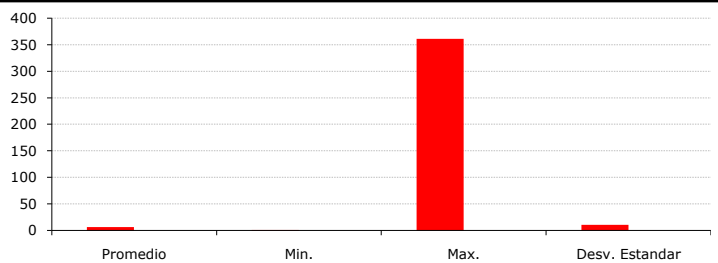

## Apache y Probabilidad de Mortalidad por Knauss (% +)

	General	% +	Su Hospital	% +
Promedio	14,58	20,34	0	0
Min.	1		0	
Max.	56		0	
Desv. Estandar	8,91		0	

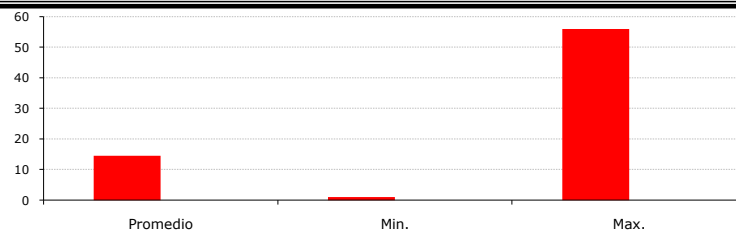

## Estándares de Calidad (cada 1000 días)

Incidencia	General	Su Hospital
Neumonía Asociada a ARM	12,08	0
Infección por Cateter	2,7	0
Infección Urinaria	1,64	0

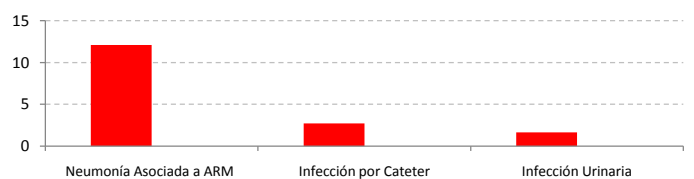

## Patología ingreso

	General	%	Su Hospital	%
Cirugía de urgencia	2266	11,50	0	0,00
Cirugía programada	3926	19,92	0	0,00
Patología médica	12193	61,87	0	0,00
Politraumatismos	1323	6,71	0	0,00
<b>Total Pacientes</b>	<b>19708</b>	<b>100</b>	<b>0</b>	<b>100</b>

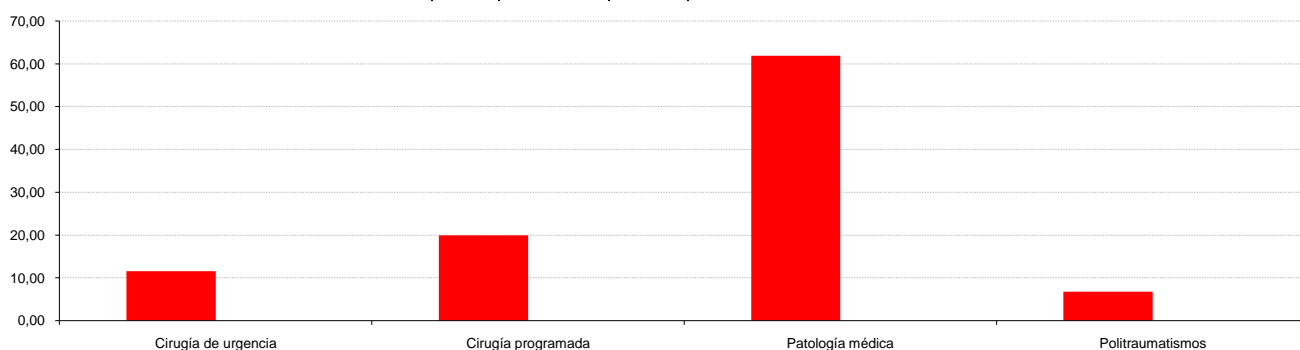

## Tiss 28

	General	Su Hospital
Promedio	23,2	0
Min.	1	0
Max.	66	0
Desv. Estandar	8,2	0

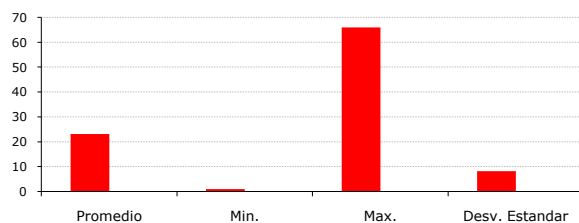

## Resultado al alta de la UCI

	General	%	Su Hospital	%
Alta piso internación	14304	66,15	0	0,00
Alta domiciliaria	939	4,34	0	0,00
Alta voluntaria	72	0,33	0	0,00
Centro de atención de pcte.crónico	30	0,14	0	0,00
Fallece	4062	18,79	0	0,00
Homecare	23	0,11	0	0,00
Otra	69	0,32	0	0,00
Se traslada a otra institución	902	4,17	0	0,00
Se traslada a otra UTI	105	0,49	0	0,00
Terapia Intermedia	980	4,53	0	0,00
Unidad Coronaria	136	0,63	0	0,00
<b>Total Pacientes</b>	<b>21622</b>	<b>100</b>	<b>0</b>	<b>100</b>

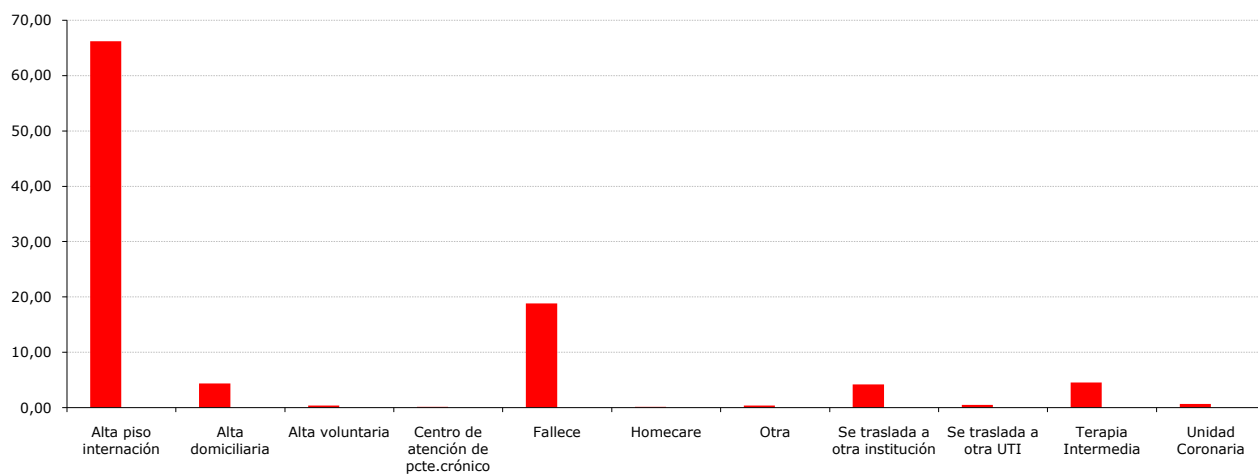

## Mortalidad Real

	General	%	Su Hospital	%
Fallecidos	4062	18,79	0	0,00
Total Pacientes	21622	100	0	100

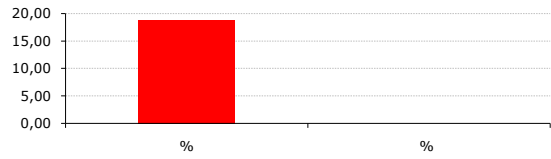

## Reingresos

	General	%	Su Hospital	%
Reingresos	788	3,64	0	0,00
Total Pacientes	21622	100	0	100

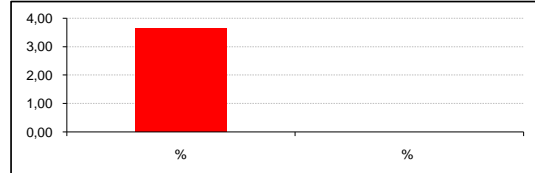

## Procedencia

	General	%	Su Hospital	%
Homecare	53	0,29	0	0,00
Guardia	7532	40,85	0	0,00
Guardia Otro Hospital	720	3,91	0	0,00
Otra	234	1,27	0	0,00
Piso Otro Hospital	550	2,98	0	0,00
Quirófano de Urgencia	1119	6,07	0	0,00
Quirófano Programado	2331	12,64	0	0,00
Sala de Parto	153	0,83	0	0,00
Sector de cirugía	1807	9,80	0	0,00
Sector de clínica	2930	15,89	0	0,00
Terapia Intermedia	177	0,96	0	0,00
Unidad coronaria	158	0,86	0	0,00
UTI Otro Hospital	646	3,50	0	0,00
Vía pública	27	0,15	0	0,00
Total Pacientes	18437	100	0	100

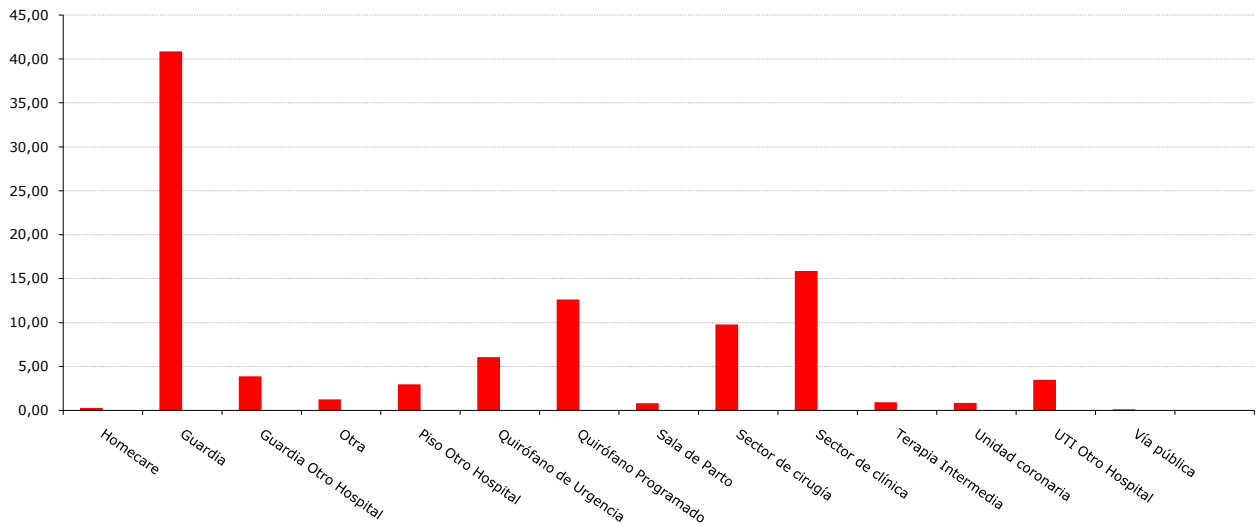

## Procedimientos \*

\* Número de eventos

	General	%	Su Hospital	%
ARM	8288	20,46	0	0,00
CVC	9181	22,66	0	0,00
SE	1025	2,53	0	0,00
SF	14300	35,30	0	0,00
SNG	7718	19,05	0	0,00
Total Procedimientos	40512	100	0	100

